

Kreisschau und Kreisjugendschau der Rassegeflügelzüchter des Kreisverbandes Tübingen-Horb e.V.

in Talheim

21./22. November

2026

HAAS

Zimmerei- und Bedachungs-GmbH

Schubertstraße 2 · 72116 Mössingen-Talheim
Telefon (07473) 8559 · Fax (07473) 25259

Grußwort des Kreisverbandsvorsitzenden

Zur Kreisschau Geflügel am 21. und 22. November 2026 in Talheim

Liebe Züchterinnen und Züchter,
liebe Mitglieder und Freunde der Rassegeflügelzucht,
sehr geehrte Gäste,

zur diesjährigen Kreisschau Geflügel des Kreisverbandes Tübingen-Horb darf ich Sie im Namen des Kreisverbandes ganz herzlich in Talheim begrüßen.

Die Kreisschau, die am 21. und 22. November 2026 stattfindet, wird in diesem Jahr gemeinsam vom KTZV Talheim und dem KTZV Ofterdingen ausgetragen. Mein besonderer Dank gilt den Vorsitzenden Vanessa Haas und Achim Tiegs sowie allen Helferinnen und Helfern, die mit großem Engagement und viel Herzblut zur Vorbereitung und Durchführung dieser Ausstellung beitragen.

Eine Kreisschau ist ein Höhepunkt im Vereinsjahr. Sie bietet unseren Züchterinnen und Züchtern die Möglichkeit, ihre Tiere einem interessierten Publikum zu präsentieren, sich miteinander auszutauschen und die Ergebnisse ihrer verantwortungsvollen Zuchtarbeit zu zeigen. Die Vielfalt der Rassen, Farben und Formen macht deutlich, wie wertvoll und abwechslungsreich unser gemeinsames Hobby ist.

Die Geflügelzucht verbindet Tradition, Fachwissen und die Liebe zum Tier. Sie lebt vom persönlichen Einsatz, von gegenseitiger Unterstützung und von der Bereitschaft, Erfahrungen an die nächste Generation weiterzugeben. Gerade deshalb sind unsere Vereine und ihre engagierten Mitglieder für den Fortbestand der Rassegeflügelzucht von großer Bedeutung.

Allen Ausstellerinnen und Ausstellern danke ich herzlich für ihre Mühe und ihre Teilnahme an dieser Kreisschau. Ich wünsche Ihnen faire Bewertungen, viel Erfolg und die Anerkennung, die Ihre züchterische Arbeit verdient.

Den Besucherinnen und Besuchern wünsche ich interessante Begegnungen, informative Gespräche und viele schöne Eindrücke. Nutzen Sie die Gelegenheit, die ausgestellten Tiere zu bewundern und mit den Züchterinnen und Züchtern ins Gespräch zu kommen.

Herzlich willkommen zur Kreisschau Geflügel 2026 in Talheim!



Norbert Ganion, Kreisverbandsvorsitzender

STUCKATEUR

HAAS

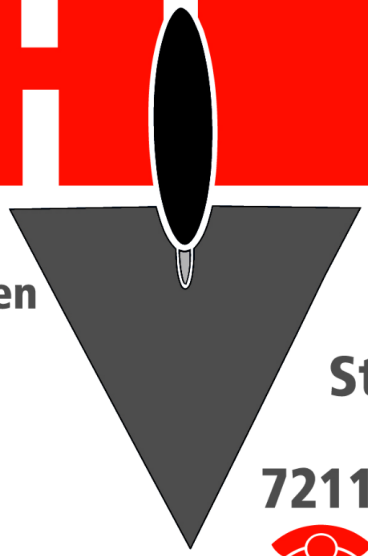

- Innen- & Außenputzarbeiten
- Gerüstbau
- Gebäudeenergieberatung
- Trockenbau
- Fließestriche
- Renovierung
- Altbausanierung
- Wärmedämmverbundsysteme
- Fassadengestaltung

Stuckateur Haas GmbH
Im Anger 3
72116 Mössingen-Talheim
☎ 0175-411 63 95
kontakt@haas-stuckateur.de
www.haas-stuckateur.de

Liebe Züchterinnen und Züchter, sehr geehrte Gäste, liebe Freunde der Kleintierzucht,

wir heißen Sie alle zur diesjährigen Kreisschau in Talheim ganz herzlich willkommen. Für die Vereine Talheim und Ofterdingen ist es eine besondere Ehre, in diesem Jahr gemeinsam Gastgeber für die Züchterinnen und Züchter unseres gesamten Kreisverbandes zu sein.

Eine Kreisschau ist stets der sportliche und züchterische Höhepunkt des Jahres. Hinter jedem einzelnen Tier, das heute hier präsentiert wird, stecken monatelange Pflege, Fachwissen, Geduld und vor allem Verantwortungsbewusstsein und Fürsorge. Unsere Ausstellung zeigt eindrucksvoll, wie lebendig und wichtig das Ehrenamt Kleintierzucht für den Erhalt alter Rassen und die Artenvielfalt ist – und dank unserer engagierten Jugend auch ein starkes Stück Zukunft.

Eine Veranstaltung dieser Größenordnung lässt sich nur gemeinsam stemmen. Unser herzlicher Dank gilt allen Ausstellerinnen und Ausstellern für ihre Meldungen sowie den Preisrichterinnen und Preisrichtern für ihre fachkundige Bewertung. Ein ganz besonderes Dankeschön richten wir an die vielen fleißigen Helferinnen und Helfer unserer Vereine, die vor und hinter den Kulissen unermüdlich angepackt haben.

Wir wünschen allen Züchterinnen und Züchtern den erhofften Erfolg bei der Prämierung und allen Besucherinnen und Besuchern interessante Gespräche, beste Unterhaltung und viel Freude beim Rundgang durch unsere Ausstellung.

Mit herzlichen Züchtergrüßen



Vanessa Haas

Vorsitzende

KZV Talheim



Achim Tiegs

Vorsitzender

KZV Ofterdingen

„Der Albtrapper“
Jens Marker
Jagd- und Wildtiermanagement
Wildtierschutz, Bisamjagd
Bau- & Fangjagd
Mozartstraße 18a
72116 Mössingen
Tel.: 07473-9541781
albtrapper@t-online.de
Handy: 01520-3439060



Ihr Fachgeschäft für die Region:



Günter Krahl
Meisterwerkstatt für Holzblasinstrumente

Service – Beratung – Verkauf
www.saxklinik.de

Steinlachstraße 97, 72116 Mössingen-Talheim
Tel.: 07473/2009951

Leistungspreis (Bundesplakette)

Groß- und Wassergeflügel / Hühner

Smaragdenten	569 Pkt.	Horst, Rinker

Zwerghühner / Tauben

Deutsche Modeneser Schietti	569 Pkt.	Kifel, Viktor

Leistungspreis Jugend (Landesplakette)

Zwerghühner

Zwerg-New Hampshire	568 Pkt.	Kiefner, Lea

Bestes Tier pro Preisrichter

Mandarinente (Paar)	v 97	Rinker, Horst
Brakel gold	v 97	Ganion, Norbert
Zwerg-Barnevelder	v 97	Schenker, Joachim
Deutsche Modeneser Schietti	v 97	Kifel, Olga

Vereinskreismeister Geflügel

1. Kleintierzuchtverein Empfingen 1156 Pkt.
2. Kleintierzuchtverein Mühlbachtal-Bergfelden 1141 Pkt.

Kreisjugendmeister Geflügel 2026

Ohiki	381 Pkt.	Kiefner, Lea
Zwerg-New Hampshire	380 Pkt.	Kiefner, Lea

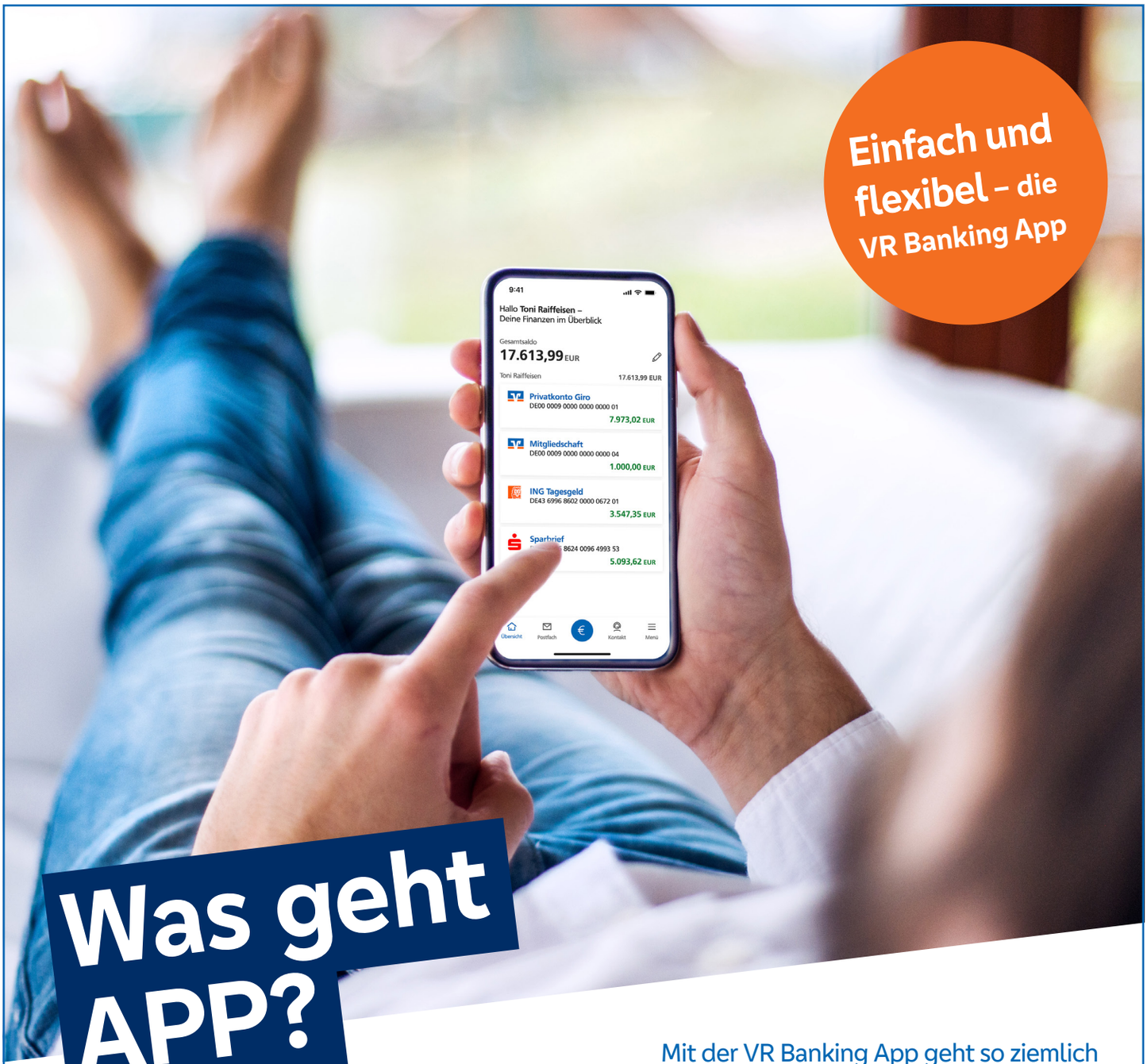

Einfach und flexibel – die VR Banking App

Was geht APP?

Morgen kann kommen.

Wir machen den Weg frei.

Mit der VR Banking App geht so ziemlich alles – ganz flexibel, wo auch immer Sie online sind. App einfach herunterladen und morgen kann kommen.

Für iOS

Für Android

Mehr Informationen auf
www.vbidr.de/bankingapp

Volksbank in der Region

Kreismeister Geflügel 2026

Ziergeflügel

Mandarinente	97 Pkt.	Rinker, Horst

Groß- und Wassergeflügel

Smaragdenten	383 Pkt.	Rinker, Horst
Deutsche Landputen	382 Pkt.	Blocher, Stefan

Hühner

Brakel gold	383 Pkt.	Ganion, Norbert
Amrocks	382 Pkt.	Tiegs, Achim
Brakel silber	379 Pkt.	Ganion, Norbert
Eulenbarthühner	379 Pkt.	ZG Bauer & Biesinger

Zwerghühner

Zwerg-Brahma rebhuhnf.	383 Pkt.	Henning, Klaus
Zwerg-Barnevelder	382 Pkt.	Schenker, Joachim
Zwerg-Reichshühner	380 Pkt.	Deufel, Stefan
Zwerg Amrocks .	380 Pkt.	Klingler, Lothar
Zwerg-Wyandotten blau	380 Pkt.	Rinker, Horst
Zwerg Phönix	379 Pkt.	Traum, Siegfried
Zwerg Brahma isabell-perlgr.	379 Pkt.	Blocher, Stefan
Zwerg-Welsumer	379 Pkt.	Klingler, Lothar
Zwerg-Wyandotten lachsfarbig	378 Pkt.	Gaus, Markus

Tauben

Modeneser Schietti blau-geh.	381 Pkt.	Kifel, Olga
Modeneser Schietti schwarz	381 Pkt.	Kifel, Viktor
Deutsche Schautippler	380 Pkt.	Hempel, Swen
Kölner Tümmler	379 Pkt.	Traum, Siegfried
Startauben	379 Pkt.	Blocher, Stefan

AREC

Abfall RECycling GmbH

AREC ist Ihr **Containerdienst & Wertstoffhof**
im **Gewerbegebiet Engstingen-Haid**

- Container von 1,1 bis 40 cbm
- Entsorgung für Gewerbe Handel und Industrie
- Wertstoffhof, auch für Privatanlieferungen
- Beratung in allen Fragen rund um das Thema Abfall

Müll, Holz, Bauschutt, Schrott, Metalle,
Papier, Folien, Reifen u.v.m.

Zertifizierter Entsorgungs-
fachbetrieb mit
Überwachungsvertrag
gemäß § 52 KrW-/AbfG.

PÜG
zertifiziert nach
EfbV



Abfall RECycling GmbH
Erwin-Rommel-Straße 46
72829 Engstingen

Telefon: +49 (0)7129 / 936 758-0
E-Mail: info@AREC-GmbH.de
www.AREC.de

Kreisschau / Kreisjugendschau Geflügel 2026

Allgemeine Schau

Volieren

Ziergeflügel

Südliche Herbstpfeifgans

1.1 a

PR: Bauer, Wilhelm

1 sg 95 E Rinker, Horst

Mandarinente



1.1 a - Wildfarbig

2 v 97 BestT fK Rinker, Horst

1.1 a - Gelb

3 hv 96 E Rinker, Horst

Brautente



1.1 a

4 v 97 E Rinker, Horst

Rotschulterente



1.1 a

5 sg 94 Z Rinker, Horst

Amazonasente



1.1 j

6 v 97 E Rinker, Gaby

Spießente



1.1 a

7 sg 95 E Rinker, Horst

Südamerikanische Krickente



1.1 j

8 sg 94 Z Rinker, Gaby

Chile-Krickente

1.1 a

9 sg 94 Z Rinker, Gaby

Groß- und Wassergeflügel

Puten

Deutsche Landputen



1.0 j - Cröllwitzer

10 sg 95 E Blocher, Stefan 77,00 €

11 g 92 Blocher, Stefan

1.0 a - Cröllwitzer

12 v 97 SachE Blocher, Stefan

0.1 j - Cröllwitzer

13 sg 95 E Blocher, Stefan

14 sg 94 Z Blocher, Stefan 77,00 €

0.1 a - Cröllwitzer

15 sg 95 E Blocher, Stefan

Gänse

Emdener Gänse



1.0 j - Weiß

16 u 0 Schenker, Steffen

1.0 a - Weiß

17 v 97 SachE Schenker, Steffen

0.1 j - Weiß

18 sg 95 E Schenker, Steffen

0.1 a - Weiß

19 sg 94 Z Schenker, Steffen

Enten

Laufenten



1.0 j - Forellenfarbig

20 g 92 Ganion, Eveline

21 sg 94 Z Ganion, Eveline

22 sg 95 E Ganion, Eveline

0.1 j - Forellenfarbig

23 sg 93 Ganion, Eveline

24 g 92 Ganion, Eveline

25 g 91 Ganion, Eveline

Smaragdenten



1.0 j - Schwarz

26 hv 96 E Rinker, Horst

27 sg 95 E Rinker, Horst

Kat.-Nr.:	Bewertung:	Aussteller:	Vkpr.:
		0.1 j - Schwarz	
28	sg 94 Z	Rinker, Horst	
29	g 92	Rinker, Horst	
30	**v 97** KVE	Rinker, Horst	
31	sg 95 E	Rinker, Horst	

Hühner

Amrocks

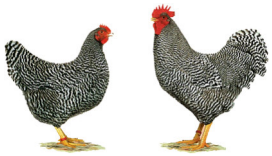

		1.0 j - Gestreift	
32	**v 97** LVE	Tiegs, Achim	
		0.1 j - Gestreift	
33	sg 94 Z	Tiegs, Achim	
34	**hv 96** LVE	Tiegs, Achim	
35	sg 94 Z	Tiegs, Achim	
36	g 92	Tiegs, Achim	33,00 €
37	sg 95 E	Tiegs, Achim	

Bielefelder Kennhühner



		1.0 j - Kennsperber	
PR: Wunderlich, Jörg			
38	sg 93 Z	Hellstern, Arthur	
39	g 91	Hellstern, Arthur	
40	sg 94 Z	Hellstern, Arthur	
		0.1 j - Kennsperber	
41	g 92	Hellstern, Arthur	
42	sg 94 E	Hellstern, Arthur	
43	g 92	Hellstern, Arthur	

Sussex



		1.0 j - Weiß-schwarzcolumbia	
44	sg 95 E	Schenker, Steffen	
45	g 91	Schenker, Steffen	
		0.1 j - Weiß-schwarzcolumbia	
46	sg 94 Z	Schenker, Steffen	
47	sg 93	Schenker, Steffen	
48	sg 94 Z	Schenker, Steffen	

New Hampshire

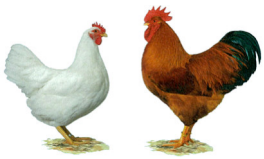

		1.0 j - Goldbraun	
49	sg 95 E	Ott, Ute	
		0.1 j - Goldbraun	
50	sg 93 Z	Ott, Ute	
51	g 92	Ott, Ute	
52	sg 93	Ott, Ute	
53	sg 93	Ott, Ute	

Cemani

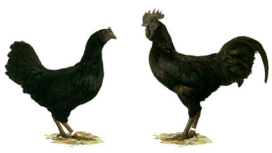

		1.0 j - Schwarz	
54	sg 94 Z	Wagner, Julian	
55	o.B.	Wagner, Julian	

Kat.-Nr.:	Bewertung:	Aussteller:	Vkpr.:
		0.1 j - Schwarz	
56	g 91	Wagner, Julian	
57	g 92	Wagner, Julian	
58	o.B.	Wagner, Julian	
59	o.B.	Wagner, Julian	
60	g 91	Wagner, Julian	
61	sg 95 E	Wagner, Julian	

Eulenbarthühner



		1.0 j - Gold-schwarzgetupft	
62	sg 95 E	ZG Bauer Biesinger	
63	b 90	ZG Bauer Biesinger	
		0.1 j - Gold-schwarzgetupft	
64	**hv 96** KVE	ZG Bauer Biesinger	
65	sg 94 Z	ZG Bauer Biesinger	
66	sg 93	ZG Bauer Biesinger	
67	sg 94 Z	ZG Bauer Biesinger	

Deutsche Sperber



		1.0 j - Gesperbert	
68	leer	Helmich, Denni	
69	leer	Helmich, Denni	
		0.1 j - Gesperbert	
70	leer	Helmich, Denni	
71	leer	Helmich, Denni	
72	leer	Helmich, Denni	
73	leer	Helmich, Denni	

Brakel



		1.0 j - Silber	
74	g 92	Ganion, Norbert	
75	**hv 96** E	Ganion, Norbert	
		0.1 j - Silber	
76	sg 95 Z	Ganion, Norbert	
77	g 92	Ganion, Norbert	
78	**hv 96** E	Ganion, Norbert	
		1.0 j - Gold	
79	**v 97** BestT	Ganion, Norbert	
		0.1 j - Gold	
80	sg 95 Z	Ganion, Norbert	
81	g 92	Ganion, Norbert	
82	sg 95 Z	Ganion, Norbert	
83	**hv 96** E	Ganion, Norbert	

Zwerghühner

Zwerg-Phönix



		1.0 j - Goldhalsig	
84	**hv 96** SachE	Traum, Siegfried	
85	sg 94 Z	Traum, Siegfried	
		0.1 j - Goldhalsig	
86	g 92	Traum, Siegfried	
87	sg 94 Z	Traum, Siegfried	
88	sg 95 E	Traum, Siegfried	

Kat.-Nr.:	Bewertung:	Aussteller:	Vkpr.:
89	sg 94	Traum, Siegfried	

Zwerg-Brahma



1.0 j - Rebhuhnfarbig-gebändert

90	hv 96 E	Henning, Klaus	

0.1 j - Rebhuhnfarbig-gebändert

91	sg 95 Z	Henning, Klaus	
92	v 97 LVE	Henning, Klaus	
93	sg 95 Z	Henning, Klaus	

1.0 j - Isabell-perlgrau gebändert

94	sg 95 E	Blocher, Stefan	27,50 €
95	sg 94 Z	Blocher, Stefan	
96	sg 94 Z	Blocher, Stefan	
97	sg 93	Blocher, Stefan	27,50 €

0.1 j - Isabell-perlgrau gebändert

98	hv 96 SachE	Blocher, Stefan	
99	sg 94 Z	Blocher, Stefan	

Zwerg-Australorps



1.0 j - Schwarz

100	sg 94 Z	Ganion, Norbert	
101	sg 93	Ganion, Norbert	
102	g 92	Ganion, Norbert	

0.1 j - Schwarz

103	sg 95 E	Ganion, Norbert	
104	sg 95 E	Ganion, Norbert	

Zwerg-Amrocks



1.0 j - Gestreift

PR: Roux, René

105	sg 95 E	Klingler, Lothar	
106	g 92	Klingler, Lothar	

0.1 j - Gestreift

107	o.B.	Klingler, Lothar	
108	sg 94 Z	Klingler, Lothar	
109	sg 95 E	Klingler, Lothar	
110	hv 96 KVE	Klingler, Lothar	

Zwerg-Sussex

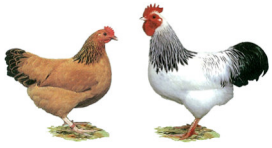

1.0 j - Weiß-schwarzcolumbia

111	leer	Gaus, Markus	
112	leer	Gaus, Markus	

0.1 j - Weiß-schwarzcolumbia

113	leer	Gaus, Markus	
114	leer	Gaus, Markus	
115	leer	Gaus, Markus	
116	leer	Gaus, Markus	

Deutsche Zwerg-Wyandotten

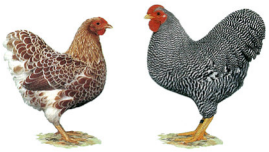

1.0 j - Weiß

117	g 91	Straub, Helmut	
118	g 92	Straub, Helmut	

0.1 j - Weiß

119	sg 95 E	Straub, Helmut	
120	g 92	Straub, Helmut	
121	sg 93	Straub, Helmut	
122	sg 94 Z	Straub, Helmut	

1.0 j - Schwarz

123	g 92	Rinker, Horst	
124	sg 95 E	Rinker, Horst	

0.1 j - Schwarz

125	sg 94 Z	Rinker, Horst	
126	sg 95	fR Rinker, Horst	
127	sg 94 Z	Rinker, Horst	
128	sg 93	Rinker, Horst	

1.0 j - Blau

129	hv 96 SachE	Rinker, Horst	
130	g 91	Rinker, Horst	

0.1 j - Blau

131	sg 93	Rinker, Horst	
132	sg 93	Rinker, Horst	
133	sg 94 Z	Rinker, Horst	
134	sg 95 E	Rinker, Horst	
135	sg 95 E	Rinker, Horst	
136	sg 94 Z	Rinker, Horst	

1.0 j - Lachsfarbig

137	sg 93	Gaus, Markus	
138	sg 95 E	Gaus, Markus	

0.1 j - Lachsfarbig

139	hv 96 LVE	Gaus, Markus	
140	sg 94 Z	Gaus, Markus	
141	b 90	Gaus, Markus	
142	g 92	Gaus, Markus	

Deutsche Zwerg-Reichshühner



1.0 j - Weiß-schwarzcolumbia

143	g 92	Deufel, Stefan	
144	sg 95 E	Deufel, Stefan	

0.1 j - Weiß-schwarzcolumbia

145	sg 93	Deufel, Stefan	
146	hv 96 SachE	Deufel, Stefan	
147	sg 95 E	Deufel, Stefan	
148	sg 94 Z	Deufel, Stefan	

Zwerg-Barnevelder

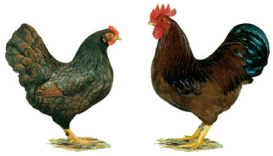

1.0 j - Braun-schwarz doppeltgesäumt

149	g 91	Schenker, Joachim	
150	hv 96 E	Schenker, Joachim	

0.1 j - Braun-schwarz doppeltgesäumt

151	v 97 BestT	Schenker, Joachim	
152	sg 95 E	Schenker, Joachim	
153	sg 93	Schenker, Joachim	
154	sg 94 Z	Schenker, Joachim	

Zwerg-Welsumer



1.0 j - Orangefarbig

155	g 92	Klingler, Lothar	
156	sg 94 Z	Klingler, Lothar	

Kat.-Nr.:	Bewertung:	Aussteller:	Vkpr.:

0.1 j - Orangefarbig

157	hv 96 E	Klingler, Lothar	
158	sg 95 E	Klingler, Lothar	
159	sg 94 Z	Klingler, Lothar	
160	sg 93	Klingler, Lothar	

Zwerg-Seidenhühner



1.0 j - Gelb

161	g 92	Schediwy, Gernot	
162	sg 93	Schediwy, Gernot	

0.1 j - Gelb

163	sg 95 E	Schediwy, Gernot	
164	sg 94 Z	Schediwy, Gernot	
165	b 90	Schediwy, Gernot	
166	g 92	Schediwy, Gernot	
167	sg 93	Schediwy, Gernot	
168	g 92	Schediwy, Gernot	
169	leer	Schediwy, Gernot	
170	leer	Schediwy, Gernot	

Tauben

Huhntauben

Deutsche Modeneser



1.0 j - Schietti Schwarz

PR: Theurer, Manfred

171	sg 94 Z	Kifel, Viktor	
172	hv 96 E	Kifel, Viktor	
173	sg 93	Kifel, Viktor	

1.0 a - Schietti Schwarz

174	hv 96 E	Kifel, Viktor	
175	sg 94 Z	Kifel, Viktor	

0.1 j - Schietti Schwarz

176	sg 94 Z	Kifel, Viktor	
177	sg 95 E	Kifel, Viktor	

1.0 a - Schietti Blau-gehämmert

178	sg 95 E	Kifel, Olga	
179	v 97 BestT	Kifel, Olga	

0.1 j - Schietti Blau-gehämmert

180	g 92	Kifel, Olga	
181	sg 94 Z	Kifel, Olga	

0.1 a - Schietti Blau-gehämmert

182	sg 94 Z	Kifel, Olga	
183	sg 95 E	Kifel, Olga	

1.0 j - Schietti Blau-dunkelgehämmert

184	hv 96 E	Kifel, Olga	

1.0 a - Schietti Blau-dunkelgehämmert

185	g 92	Kifel, Olga	
186	sg 94 Z	Kifel, Olga	

0.1 j - Schietti Blau-dunkelgehämmert

187	sg 94 Z	Kifel, Olga	

0.1 j - Schietti Schwarz-gescheckt

188	sg 95 E	Kifel, Viktor	

Kat.-Nr.:	Bewertung:	Aussteller:	Vkpr.:

Farbentauben

Startauben



1.0 j - Starhälse Schwarz mit weißen Binden

189	sg 94 Z	Blocher, Stefan	
190	sg 95 E	Blocher, Stefan	

0.1 j - Starhälse Schwarz mit weißen Binden

191	sg 94 Z	Blocher, Stefan	
192	hv 96 E	Blocher, Stefan	

1.0 a - Marmorstare Schwarz

193	g 92	Blocher, Stefan	
194	g 92	Blocher, Stefan	

0.1 a - Marmorstare Schwarz

195	g 92	Blocher, Stefan	
196	g 92	Blocher, Stefan	

Tümmlertauben

Kölner Tümmler



1.0 j - Hellgrau-dunkelgesäumt

197	sg 94 Z	Traum, Siegfried	
198	sg 95 E	Traum, Siegfried	

1.0 a - Hellgrau-dunkelgesäumt

199	sg 94 Z	Traum, Siegfried	

0.1 j - Hellgrau-dunkelgesäumt

200	g 92	Traum, Siegfried	
201	hv 96 KVE	Traum, Siegfried	

0.1 a - Hellgrau-dunkelgesäumt

202	g 92	Traum, Siegfried	

Deutsche Schautippler



1.0 j - Schwarz-getigert

203	sg 95 E	Hempel, Swen	
204	sg 94 Z	Hempel, Swen	
205	sg 94 Z	Hempel, Swen	
206	sg 94 Z	Hempel, Swen	

1.0 a - Schwarz-getigert

207	hv 96 SachE	Hempel, Swen	

0.1 j - Schwarz-getigert

208	g 92	Hempel, Swen	
209	sg 95 E	Hempel, Swen	
210	g 92	Hempel, Swen	
211	sg 94 Z	Hempel, Swen	

0.1 a - Schwarz-getigert

212	sg 94 Z	Hempel, Swen	

Jugendschau

Groß- und Wassergeflügel

Enten

Streicherenten



1.0 j - Silber-wildfarbig

PR: Bauer, Wilhelm

213	sg 95 E	Leipp, Maximilian
214	b 90	Leipp, Maximilian

0.1 j - Silber-wildfarbig

215	g 92	Leipp, Maximilian
216	g 92	Leipp, Maximilian
217	sg 94 Z	Leipp, Maximilian
218	sg 93	Leipp, Maximilian

Zwerghühner

Ohiki



1.0 j - Goldhalsig

PR: Theurer, Manfred

219	g 92	Kiefner, Lea
220	sg 95 E	Kiefner, Lea
221	**hv 96** LVE	Kiefner, Lea

0.1 j - Goldhalsig

222	g 92	Kiefner, Lea
223	sg 95 E	Kiefner, Lea
224	sg 95 E	Kiefner, Lea

Zwerg-Amrocks



1.0 j - Gestreift

225	g 92	Helle, Paul
226	g 92	Helle, Paul
227	sg 93	Helle, Paul
228	g 92	Helle, Paul

0.1 j - Gestreift

229	sg 93 Z	Helle, Paul
230	g 92	Helle, Paul
231	g 92	Helle, Paul
232	sg 95 LVE	Helle, Paul
233	g 91	Helle, Paul

Deutsche Zwerg-Reichshühner



1.0 j - Gelb-schwarzcolumbia

234	sg 93	Sauter, Lukas
235	sg 93 Z	Sauter, Lukas

0.1 j - Gelb-schwarzcolumbia

236	sg 93	Sauter, Lukas
237	g 92	Sauter, Lukas
238	sg 94 Z	Sauter, Lukas
239	sg 94 Z	Sauter, Lukas

Kat.-Nr.: Bewertung: Aussteller: Vkpr.:

Zwerg-New Hampshire



1.0 j - Goldbraun

240	sg 95 E	Kiefner, Lea
241	sg 94 Z	Kiefner, Lea
242	sg 94 Z	Kiefner, Lea

0.1 j - Goldbraun

243	**hv 96** SachE	Kiefner, Lea
244	sg 94 Z	Kiefner, Lea
245	sg 95 E	Kiefner, Lea


Leipp
TIEF- UND STRASSENBAU
MEISTERBETRIEB
• Tief- & Straßenbau
• Baggerarbeiten
• Natursteinmauern
• Kanalanschlüsse
• Rohrleitungen
• Hofgestaltung
• Baugrubenaushub
• Gartenanlagen
• Baumfällungen
• Abbrucharbeiten
Robert-Bosch-Straße 5 · 72116 Mössingen · Telefon: 0160 - 35 58 277
www.leipp-tiefbau.de


5-23h
SB
SHOP
METZGEREI
EISSLER
Mössingen-Talheim

Name:					Spende:
Straub, Helmut	Sebastiansweilerstr. 2	72116	Mössingen	Nehren	10,00 €
Blocher, Stefan	Steinäcker 2	72175	Dornhan	Dornhan	6,00 €
Hellstern, Arthur	Dettenseerstr. 81	72186	Empfingen	Empfingen	6,00 €
Schenker, Steffen	Zur Lehmgrube 5	72186	Empfingen	Empfingen	6,00 €
ZG Bauer Biesinger	Hirschgasse 7	72116	Mössingen	Mössingen	6,00 €
Ganion, Eveline	Horberstr. 120	72186	Empfingen	Empfingen	1,00 €
Leipp, Maximilian	Talstr. 21	72116	Mössingen	Mössingen	1,00 €
Ott, Ute	Backhausweg 10	72138	Kirchentellinsfurt	Kirchentellinsfurt	1,00 €
Traum, Siegfried	Goldschmiedstr. 30	72379	Hechingen	Bodelshausen	1,00 €



Mediterrane Küche • Sportgaststätte

Holder 1, 72116 Mössingen-Talheim

Telefon: 07473 / 26932

Ausstellerverzeichnis:

Bodelshausen

Hempel, Swen (17)
Steigstr. 5, 72411 Bodelshausen 01739641477
Deutsche Schautippler

Schediwy, Gernot (11)
Fliederweg 7, 72415 Grosselfingen 01742158965
Zwerg-Seidenhühner

Traum, Siegfried (20)
Goldschmiedstr. 30, 72379 Hechingen 017676639379
Zwerg-Phönix
Kölner Tümmler

Dornhan

Blocher, Stefan (25)
Steinäcker 2, 72175 Dornhan 015771983344
Deutsche Landputen
Zwerg-Brahma
Startauben

Empfingen

Deufel, Stefan (12)
Felsenäcker 6, 72186 Empfingen 074851437
Deutsche Zwerg-Reichshühner

Ganion, Eveline (4)
Horberstr. 120, 72186 Empfingen 01727621463
Laufenten

Ganion, Norbert (24)
Horberstr. 120, 72186 Empfingen 01727621463
Brakel
Zwerg-Australorps

Gaus, Markus (15)
Osterbachstr. 9, 72186 Empfingen 01627977436
Zwerg-Sussex
Deutsche Zwerg-Wyandotten

Hellstern, Arthur (5)
Dettenseerstr. 81, 72186 Empfingen 01749729797
Bielefelder Kennhühner

Helmich, Denni (8)
Im Höfle 18, 72401 Haigerloch 015208179994
Deutsche Sperber

Klingler, Lothar (23)
Mühlheimerstr. 50, 72186 Empfingen 074851748
Zwerg-Amrocks
Zwerg-Welsumer

Rinker, Gaby (27)
Ahlenstr. 1, 72189 Vöhringen
Amazonasente
Südamerikanische Krickente
Chile-Krickente

Rinker, Horst (2)
Ahlenstr. 1, 72189 Vöhringen 01736635417
Smaragdenten
Deutsche Zwerg-Wyandotten
Südliche Herbstpfeifgans
Mandarinente
Brautente
Rotschulterente
Spießente

Schenker, Joachim (14)
Wehrsteinstr. 14, 72186 Empfingen 015253370942
Zwerg-Barnevelder

Schenker, Steffen (22)
Zur Lehmgrube 5, 72186 Empfingen 015228927869
Emdener Gänse
Sussex

Wagner, Julian (9)
Fliederweg 11, 72189 Vöhringen 015258479035
Cemani

Hirrlingen

J **Sauter, Lukas (13)**
Beguinenstr. 3, 72108 Rottenburg am Neckar 07472440432
Deutsche Zwerg-Reichshühner

Kirchentellinsfurt

J **Kiefner, Lea (21)**
Eberhardstr. 7, 72138 Kirchentellinsfurt 01728063223
Ohiki
Zwerg-New Hampshire

Ott, Ute (6)
Backhausweg 10, 72138 Kirchentellinsfurt 01795054333
New Hampshire

Mössingen

J **Leipp, Maximilian (3)**
Talstr. 21, 72116 Mössingen 01603567286
Streicherenten

ZG Bauer Biesinger (7)
Hirschgasse 7, 72116 Mössingen 017678426062
Eulenbarthühner

Mühlbachtal-Bergfelden

Kifel, Olga (18)
Am Akzisenrain 7, 72172 Sulz am Neckar 07454406595
Deutsche Modeneser

Kifel, Viktor (19)
Am Akzisenrain 7, 72172 Sulz am Neckar 07454406595
Deutsche Modeneser

Nehren

Straub, Helmut (16)
Sebastiansweilerstr. 2, 72116 Mössingen 07473273119
Deutsche Zwerg-Wyandotten

Ofterdingen

Tiegs, Achim (1)
Minnesängerweg 9, 72131 Ofterdingen 074733792671
Amrocks

Rottenburg

Henning, Klaus (10)
Calwer Str. 58, 71134 Aidlingen 015117367145
Zwerg-Brahma

Talheim

J **Helle, Paul (26)**
Steinlachstr. 41, 72116 Mössingen 0747319241920
Zwerg-Amrocks

Wagner

Ihr Steingestalter

Karl Wagner GmbH
Steinmetzbetrieb
Jägerstraße 10
72116 Mössingen- Talheim

- GRABMALE
- QUELLSTEIN-BRUNNEN
- SOLITÄRSTEINE

Telefon 0 74 73 / 78 23
Fax 0 74 73 / 25 626
info@wagner- steingestalter.de

www.wagner-steingestalter.de

ELEKTRO SCHNEIDER

Ihr Partner für:

Photovoltaik · Repowering
Speicher · Wallbox

Wir sind PV Profis!

- **Photovoltaikanlagen** und Repowering
- **Energiespeicher** für mehr Eigenverbrauch
- **Ladestationen / Wallboxen** für Ihr E-Auto
- **Ganzheitliche E-Mobilitäts-** und Energielösungen

Alte PV-Anlage?
Wir holen wieder mehr raus!

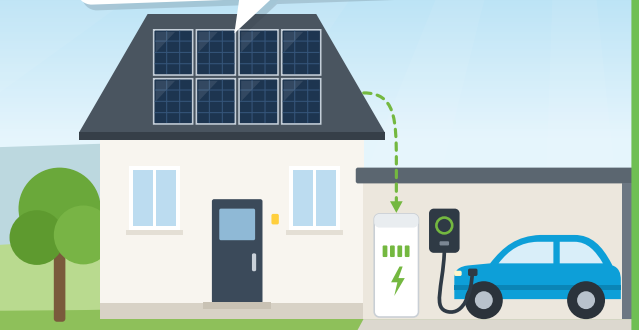

Beratung, Planung, Montage und Abwicklung durch unser Team

MEISTER BETRIEB

Karl-Jaggy-Str. 43 · 72116 Mössingen · Tel. 07473/92403-0
info@elektro-schneider-moessingen.de
www.elektro-schneider-moessingen.de
www.zukunft-braucht-strom.de

ZUKUNFT BRAUCHT STROM

Heimtiereck Heinz

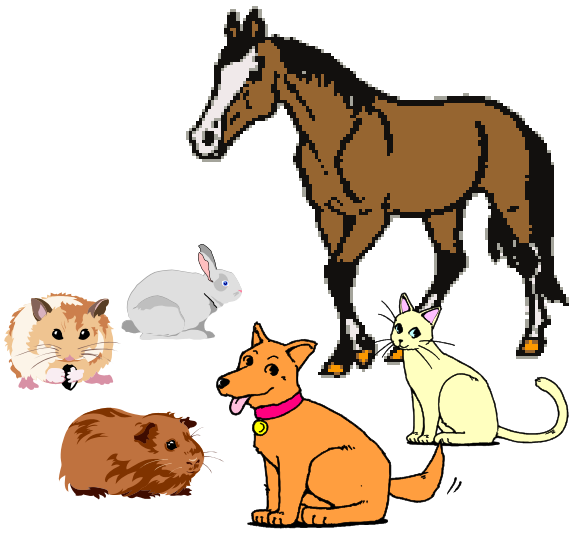

Beratung – Verkauf
Kostenloser Lieferservice

Tiernahrung für Kaninchen sowie Geflügel und Tauben und viele weitere Tierarten der Marken Mifuma und Löffelmühle. Auf Bestellung auch Havens, Backs, Deuka, Beyers, Versele-Laga und Nösenberger.

Uns gibt es schon seit 23 Jahren!

LÖFFELMÜHLE SCHROTT BERGATREUTE

mifuma

Armin Heinz
Platanenweg 10
72144 Dusslingen
Tel.: 07072/131636
Mobil: 0151/12836719
info@heimtiereck-heinz.de
www.heimtiereck-heinz.de

Bio-Zertifiziert durch DE-ÖKO-037

Am 2. Samstag im Monat von 9.30 bis 12.00 Uhr Lagerverkauf in 72147 Nehren, Gassert 6.
Eine Abholung zu anderen Zeiten in Nehren ist auch nach vorheriger Absprache möglich!